Ciudad Limpia
"Creamos calidad de vida"

Bogotá, 23 de julio de 2018

Ajuste en el Horario de Recolección de Castilla y Pio XII

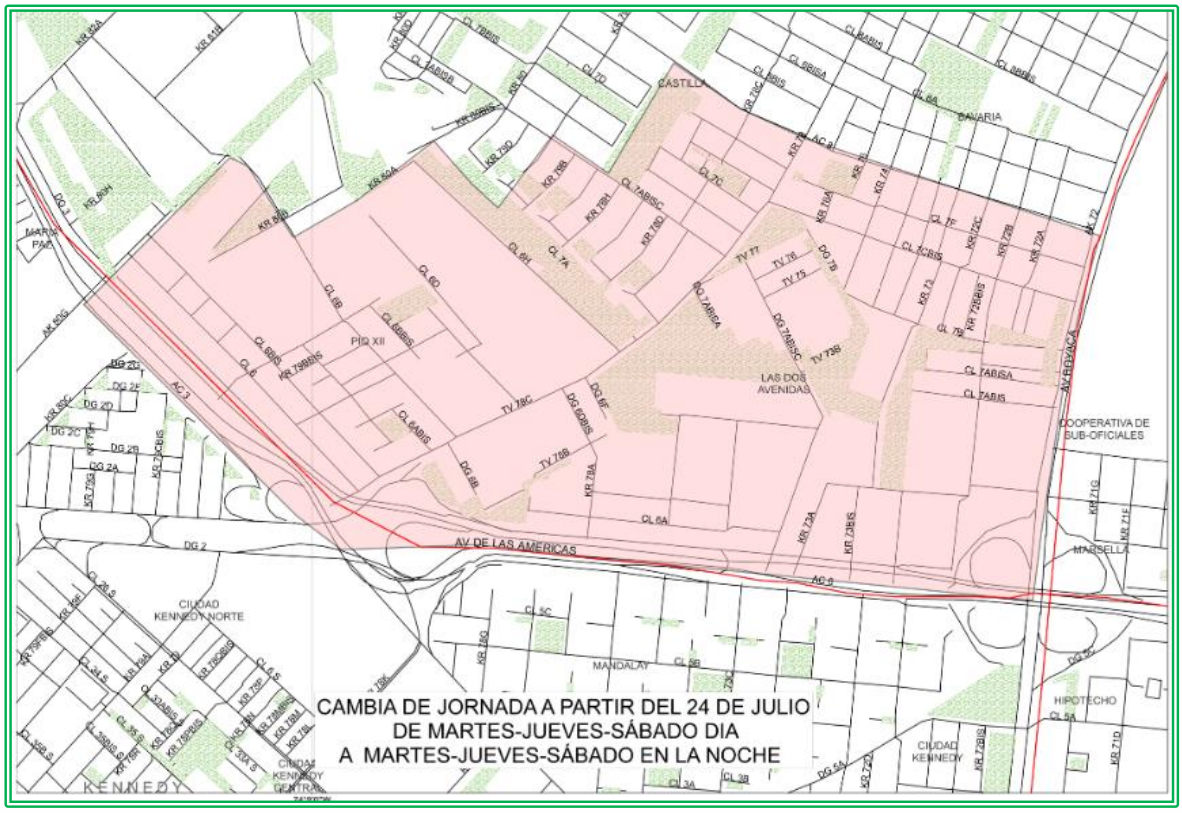

Señor usuario si usted reside o labora en el sector de **Castilla, Rincón de los Ángeles y Pio XII de la localidad de Kennedy**, en el cuadrante comprendido de la Av. Boyacá a la carrera 79, carrera 79C, carrera 80A y Av. carrera 80G entre la Av. Américas - Av. Calle 3 y la Av. Calle 8.

Ciudad Limpia su empresa de aseo le informa que a partir del martes 24 de julio, **el horario de recolección de los residuos domiciliarios será en la noche.**

Tenga presente que la recolección de las basuras en este sector será: martes, jueves y sábados en la noche.

El ajuste en el horario de la prestación del servicio se realiza con el fin de proporcionar un servicio eficiente, de acuerdo con las características del área de prestación y para optimizar la actividad de recolección en cumplimiento a los lineamientos del contrato con la UAESP.

Para mayor información lo invitamos a que visite la página web de Ciudad Limpia http://www.ciudadlimpia.com.co/site/, o al link directo cambio de rutas http://www.ciudadlimpia.com.co/site/images/cambios_rutas_24_julio.png.

Catherine Arteaga Restrepo
Jefe de Comunicaciones
y Relaciones Públicas

Cel.: 310 806 3339 - 310 825 9877 - 317 350 4513
www.ciudadlimpia.com.co

ALCALDÍA MAYOR DE BOGOTÁ D.C.
BOGOTÁ MEJOR PARA TODOS
Unidad Administrativa Especial de Servicios Públicos
UAESP